Прочитайте рассказ, задайте вопросы ребенку. Попросите пересказать рассказ.

Сегодня день рождения Павлика.
Его папа надувает воздушные шары.

1. У кого праздник?
2. Когда у Павлика день рождения?
3. Кто надувает шары?
4. Какие шары надувает папа?

Маша помогает маме.
Она стирает свои грязные вещи.

1. Как зовут девочку?
2. Кому помогает Маша?
3. Как Маша помогает маме?
4. Чьи вещи стирает девочка?

На участке идет стройка. Рабочие стоят дом. В нём будет жить семья Павлика.

1. Что делают рабочие?
2. Где рабочие строят дом?
3. Кто будет жить в доме?

Сегодня восьмое марта. Праздник для всех девочек, мам и бабушек. Павлик и папа готовят праздничный ужин.

1. Какое сегодня число?
2. У кого сегодня праздник?
3. Кто готовит ужин?
4. Какой ужин готовят папа и мальчик?

Завтра у Оли праздник в школе. Мама шьёт для неё зелёное платье. Оля будет в нём самая красивая.

1. Когда будет праздник?
2. Где будет праздник?
4. Кто шьёт платье?
5. Какое платье шьёт мама?
6. Кто на празднике будет самой красивой?

Мама попросила Олю повесить бельё. Солнце быстро высушит мокрое белье. Оля вырастет хорошей хозяйкой.

1. Кто повесил бельё сушиться?
2. Кто постирал бельё?
3. Почему бельё мокрое?
4. Нужно ли помогать маме?

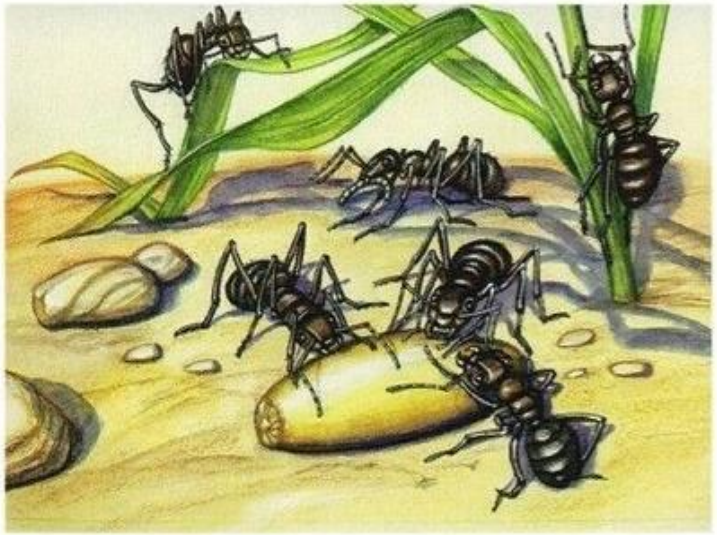

МУРАВЕЙ

☐Муравей нашел зерно. ☐Он потащил зерно в муравейник. ☐Но зерно было тяжелое. ☐Он позвал на помощь товарищей. ☐Вместе они утащили зерно в муравейник.

1. Что нашёл муравей?
2. Куда он потащил зерно?
3. Какое было зерно?
4. Кого муравей позвал на помощь?
5. Что они сделали вместе?

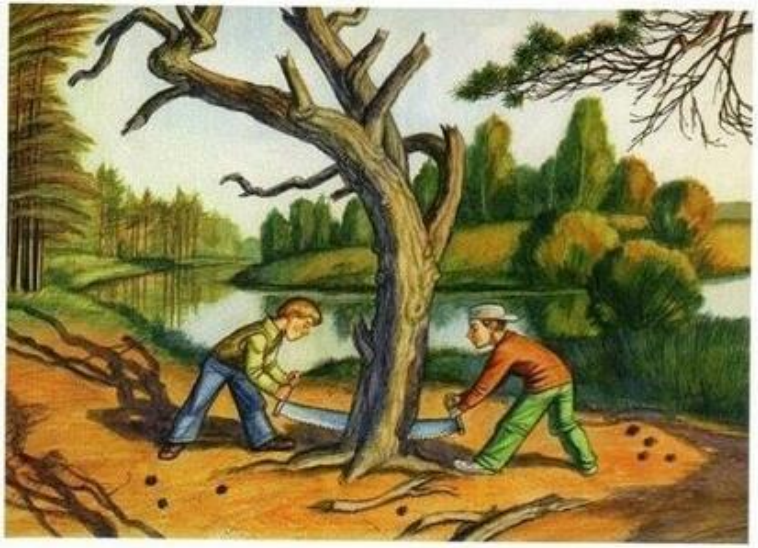

СОСНА

☐В лесу стояла высокая сосна. ☐Сосна была сухая. ☐Костя и Вася спилили сухую сосну.

1. Что стояло в лесу?
2. Какая была сосна?
3. Что спилили Костя и Вася?

ЖУК

☐Сима нашла жука. ☐Жук был зеленый. ☐У жука было шесть ножек. ☐Сима посадила жука на большой зеленый лист. ☐Жук сидел, сидел, а потом зажужжал и улетел.

1. Кого нашла Сима?
2. Какой был жук?
3. Сколько ножек было у жука?
4. Куда Сима посадила жука?
5. Что сделал жук?

ЁЖИК

☐Паша и Миша нашли ежа. ☐Дети хотели положить ежа в шапку. ☐Но шапка была маленькой. ☐Дети ушли домой, а ёжик убежал в лес.

1. Кого нашли Паша и Миша?
2. Куда хотели дети положить ежа?
3. Какая была шапка?
4. Куда ушли дети?
5. Куда убежал ёжик?